



Oplysningskema for afdeling

LBF organisationsnr.:	0714
Organisationsnavn:	FællesBo
LBF afdelingsnr.:	003
Afdelingsnavn:	3, Skoleparken
Byggeafsnitsadresser:	Skolegade 11A-F, Skolegade 11G+H
Byggeafsnits BBR-numre:	5697622, 5697615
Vægtet ibrugtagningsår:	1986
Gruppe:	Gruppe 5. Boliger mellem 51-75 m ² i etagebyggeri fra 1975 og derefter
Regnskabsperiode start:	01-01-2023
Regnskabsperiode slut:	31-12-2023

Stamdata

Antal byggeafsnit i drift:						2
Boliger i drift:	Tæt/Lav		Etage		I alt:	
	Antal:	m ²	Antal:	m ²	Antal:	m ²
Familieboliger (lejl.):	8	531	28	2.030	36	2.561
Ældreboliger:						
Ungdomsboliger:						
I alt:	8	531	28	2.030	36	2.561

Afdeling under opførelse?

Ja

Nej

A. Konklusion

Er der særlige udfordringer, indsatser eller behov for aftaler, som ønskes drøftet, herunder om anvisning, fysiske og sociale forhold og foranstaltninger m.v.?

Ja

Nej

For afdelinger i drift udfyldes resterende skema.



B. Gennemgang af afdeling

Økonomi/drift

Leje for afdelingens boliger

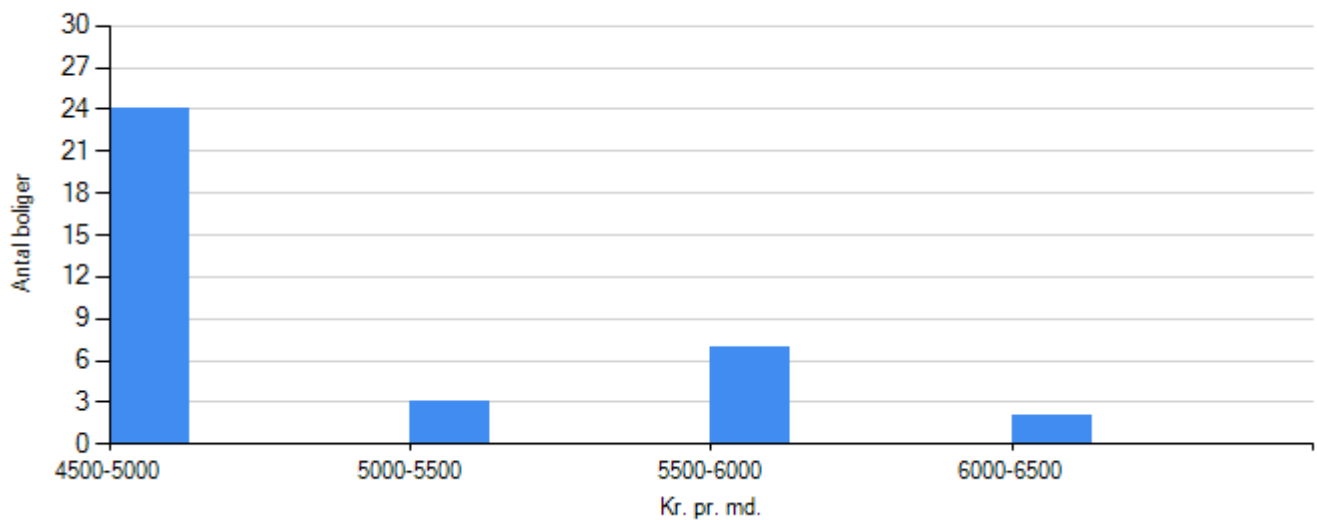

Familieboliger
Ungdomboliger
Ældreboliger

Regnskabets nøgletal

Årets henlæggelser til vedligeholdelse

	Afdeling	Benchmark
Kr. pr. bolig	13.750,00	12.419,40
Kr. pr. m2	193,28	185,14

Evt. kommentarer

Opsparede henlæggelser til vedligeholdelse

	Afdeling	Benchmark
Kr. pr. bolig	90.876,94	40.470,09



	Afdeling	Benchmark
Kr. pr. m2	1.277,46	595,36

Evt. kommentarer

Vurdering af afdelingens vedligeholdelsestilstand

Tilfredsstillende

Mindre tilfredsstillende

Ikke tilfredsstillende

Evt. kommentarer



Beboerdemokrati

Er der en afdelingsbestyrelse?

Ja

Nej



Udlejning

Fraflytningsprocent

	Afdeling	Benchmark
Almene familieboliger	8,33	10,34
Almene ældreboliger	i/t	i/t
Almene ungdomsboliger	i/t	i/t

Evt. kommentarer

Ledige boliger opgjort i procent

	Afdeling	Benchmark
Almene familieboliger	0,00	0,00
Almene ældreboliger	i/t	i/t
Almene ungdomsboliger	i/t	i/t

Evt. kommentarer



Røde afdelinger

Afdelingen har ikke haft kritiske effektivitetstal i de seneste tre år i træk